

重庆市北碚区人民法院

查封财产清单

2023年8月10日

编号	财产名称	规格或型号	数量
1	浇杯口设备	JBKSXJ/530	1台
2	860-200 水平射芯机	860-200	2台
3	880-220 水平射芯机	880-200	3台
4	双工位垂直射芯机	QZ168MD	1台
5	双工位垂直射芯机	XZX171MD	1台
6	双工位垂直射芯机		1台
<p>被申请人: 重庆泰多工贸有限公司</p> <p>执行人员: 许环 王</p> <p>书记员: 许环</p> <p>查封地点: 重庆市铜梁区潼南工业园区12号钢结构厂房</p> <p>在场人: 阳志超、郑天玲</p> <p>备注:</p>			

注: 本清单一式三份, 一份交申请人, 一份交被申请人, 一份存卷备查。



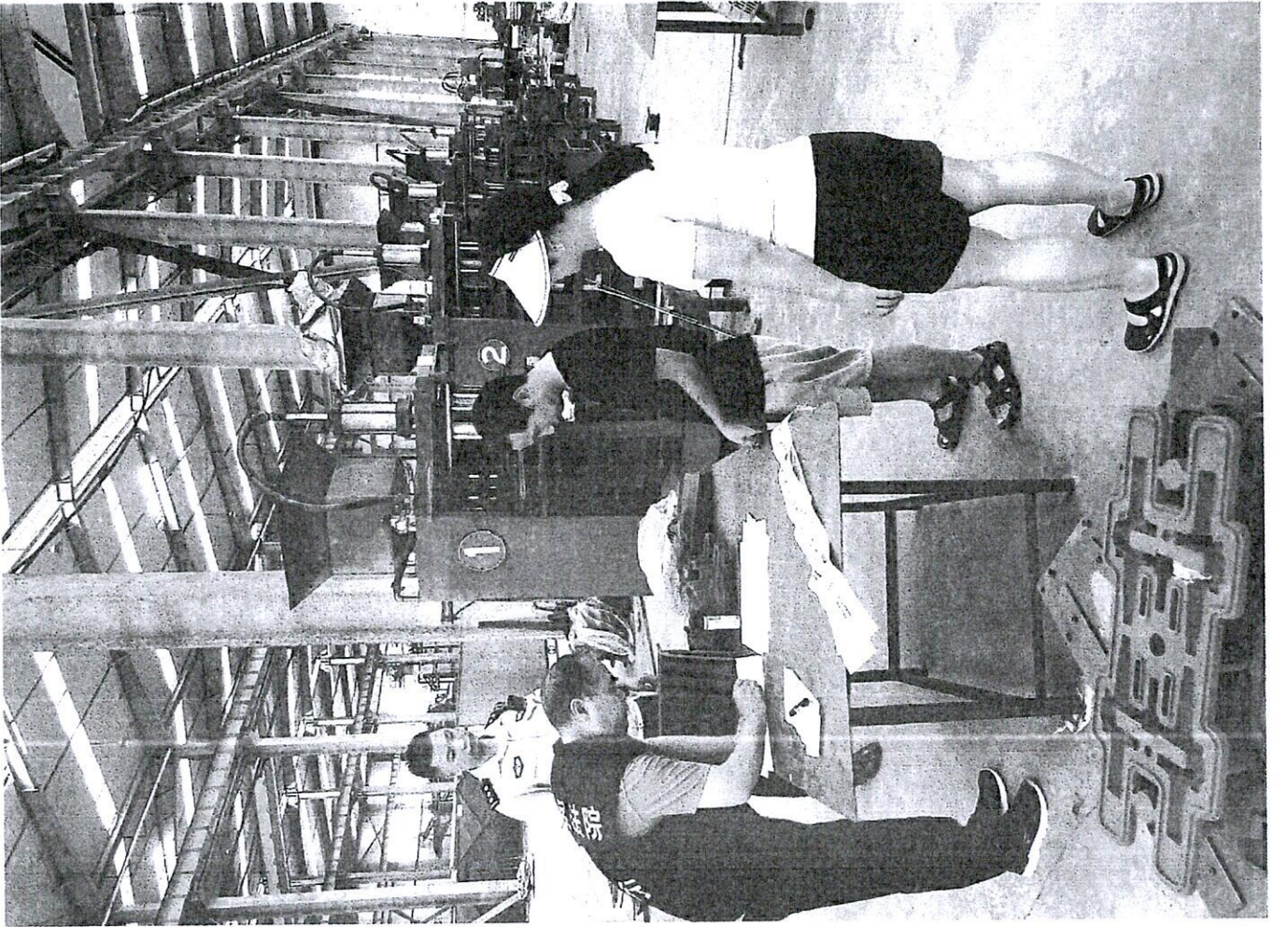
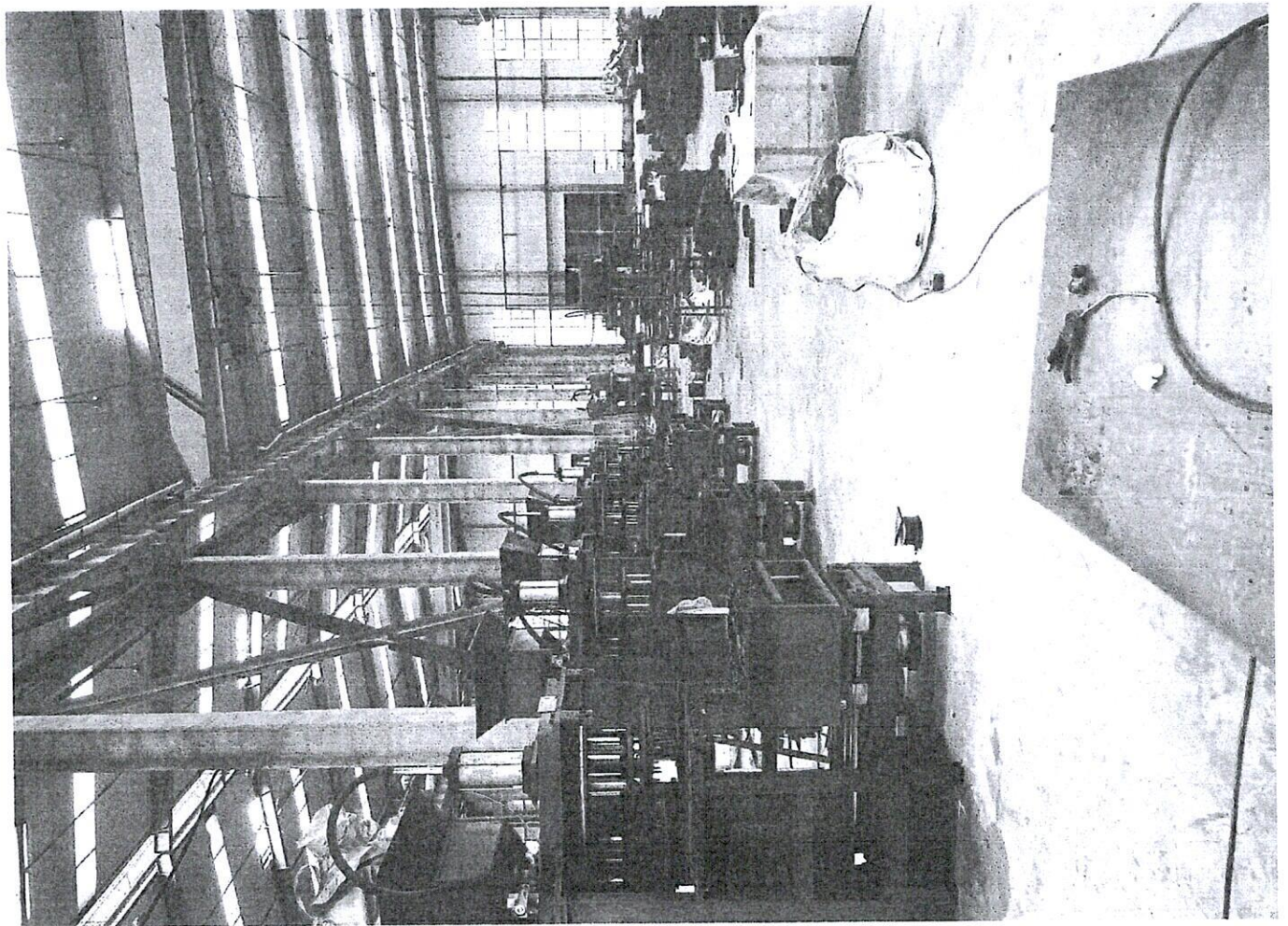

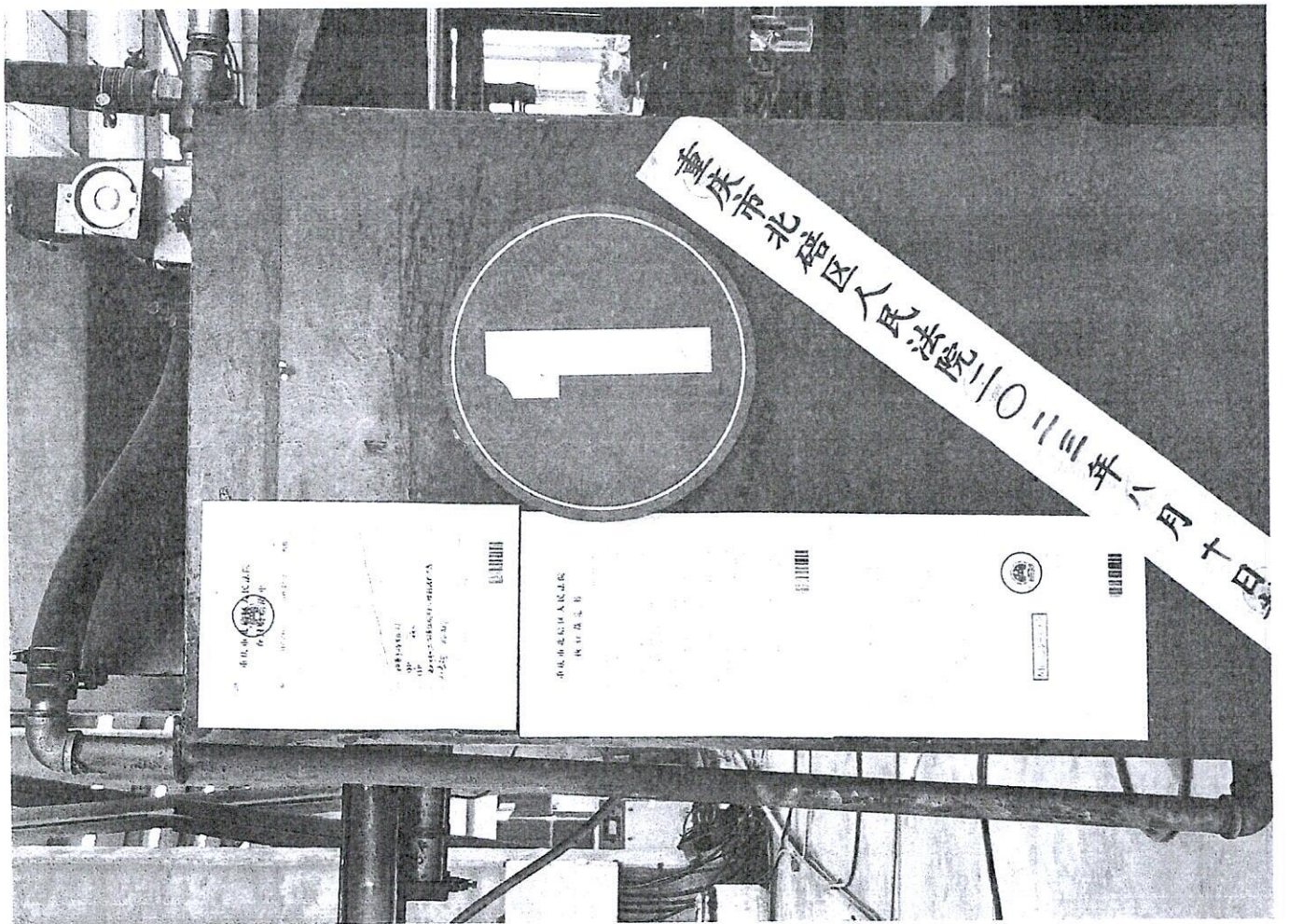
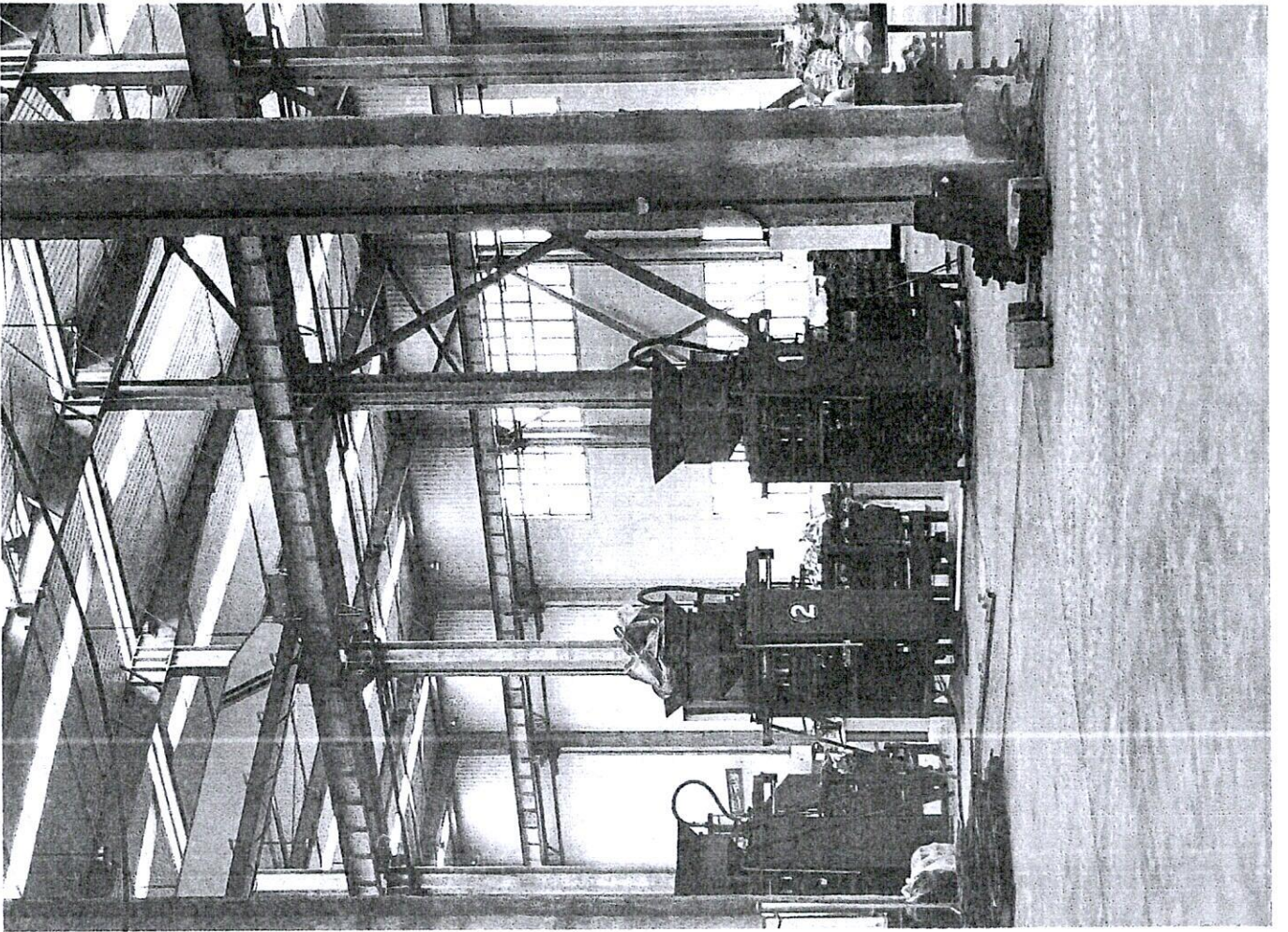

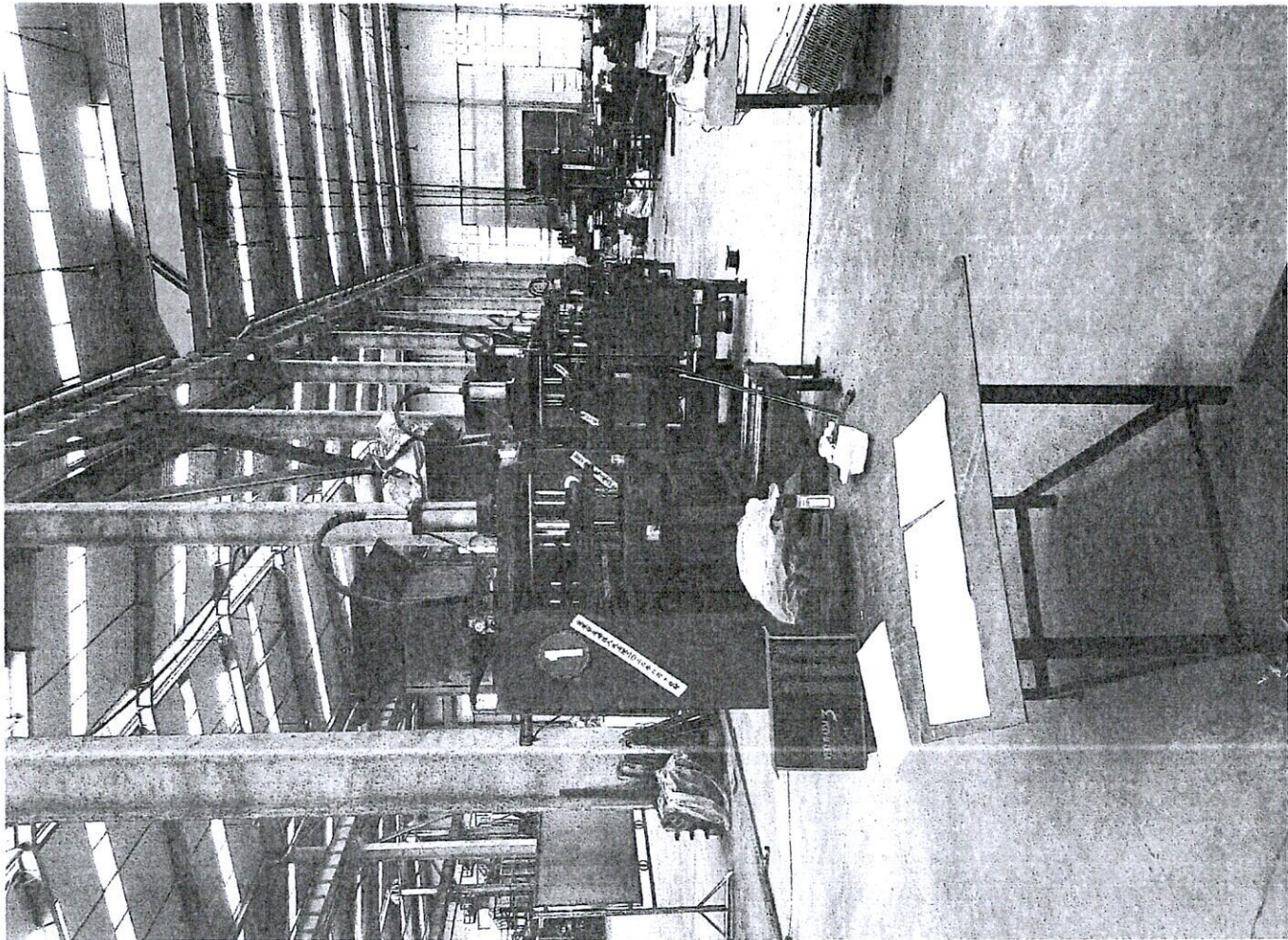

重庆市北碚区人民法院 执行裁定书

(2023)渝0109执保806号之一

申请人：重庆广百科技有限公司。住所地：重庆市北碚区梨园湾小湾村狮子岩组，统一社会信用代码：91500109MA2B85NMY7。

法定代表人：郑忠祥。

被申请人：重庆聚多工贸有限公司。住所地：重庆市开州区岳池工业园区岳池路208号12栋钢材厂房，统一社会信用代码：91500106MACU7J6F4Y。

法定代表人：宋旭松。

重庆广百科技有限公司与重庆聚多工贸有限公司合同纠纷一案，申请人重庆广百科技有限公司于2023年7月31日向本法院申请财产保全，请求保全被申请人重庆聚多工贸有限公司价值240,000元的财产。本院作出(2023)渝0109执保806号执行裁定书，冻结了被申请人重庆聚多工贸有限公司的银行存款（实际冻结金额为0元）。现申请人重庆广百科技有限公司以保全金额不足为由，向本院申请再次保全被申请人重庆聚多工贸有限公司价值240,000元的财产。本院依法作出(2023)渝0109执保806号之一执行裁定书，裁定准予申请人重庆广百科技有限公司的再次保全申请。

本院经审查认为，申请人重庆广百科技有限公司的再次保全申请，符合法律规定。依照《中华人民共和国民事诉讼法》

重庆市北碚区人民法院 查封财产清单

2023年8月29日

序号	财产名称	规格或型号	数量
1	通快冲床	TC2040/100	1台
2	通快冲床	TC2040	2台
3	通快冲床	TC2040	2台
4	通快冲床	TC2040	1台
5	通快冲床	TC2040	1台
6	通快冲床	TC2040	1台

执行人：郑忠祥
 被执行人：宋旭松
 查封地点：重庆市开州区岳池路208号12栋钢材厂房
 执行人：郑忠祥、郑永玲
 被执行人：宋旭松

注：本清单一式三份，一份交申请人，一份交被申请人，一份存卷备查。

重庆市北碚区人民法院 送达回证

案号：(2023)渝0109执保806号之一

文书名称	执行裁定书查封财产清单第一号
送达时间	2023年8月29日
送达地点	法院
送达人	宋旭松
接收人	宋旭松
接收日期	2023年8月29日
备注	因被执行人不在，将文书送达给其同住人宋旭松。

送达人：宋旭松
 接收人：宋旭松

注：本送达回证一式两份，一份交当事人，一份存卷备查。送达人、接收人应当在送达回证上签字或盖章。

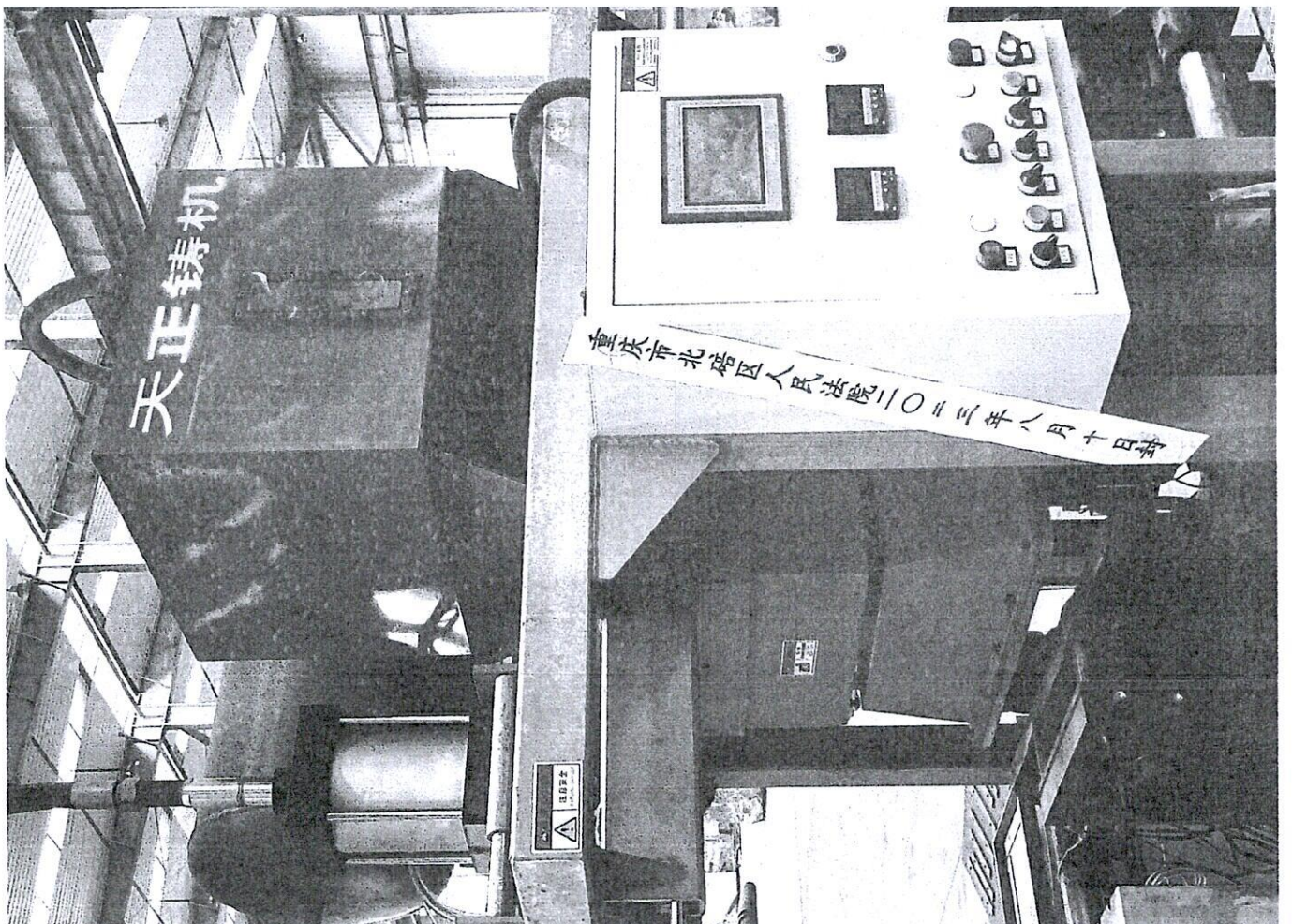

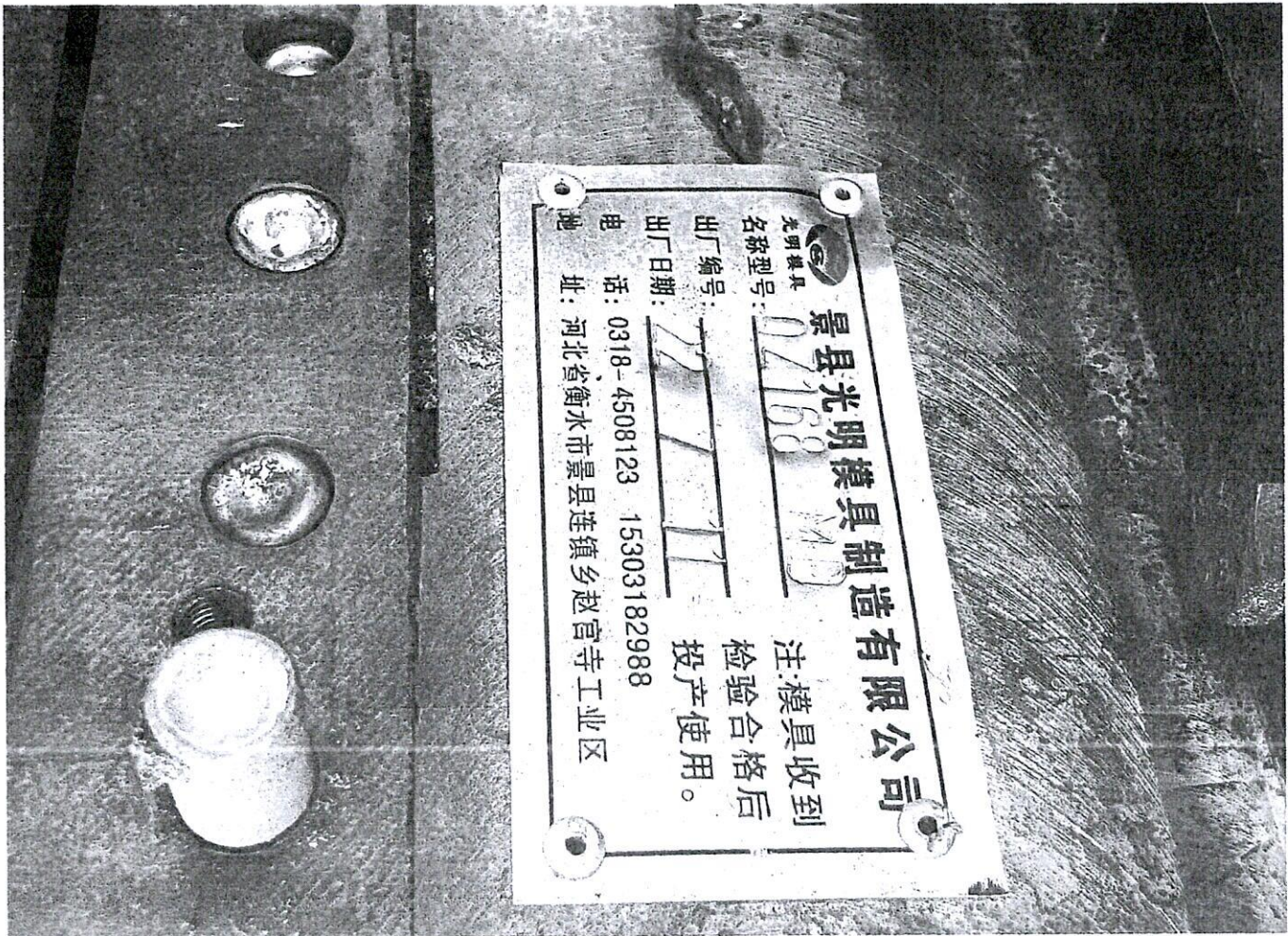

光明模具
 名称型号: 02168
 出厂编号: 7777
 出厂日期: 7777
 地址: 河北省衡水市景县连镇乡赵官寺工业区
 电话: 0318-4508123 15303182988
 注: 模具收到
 检验合格后
 投入使用。

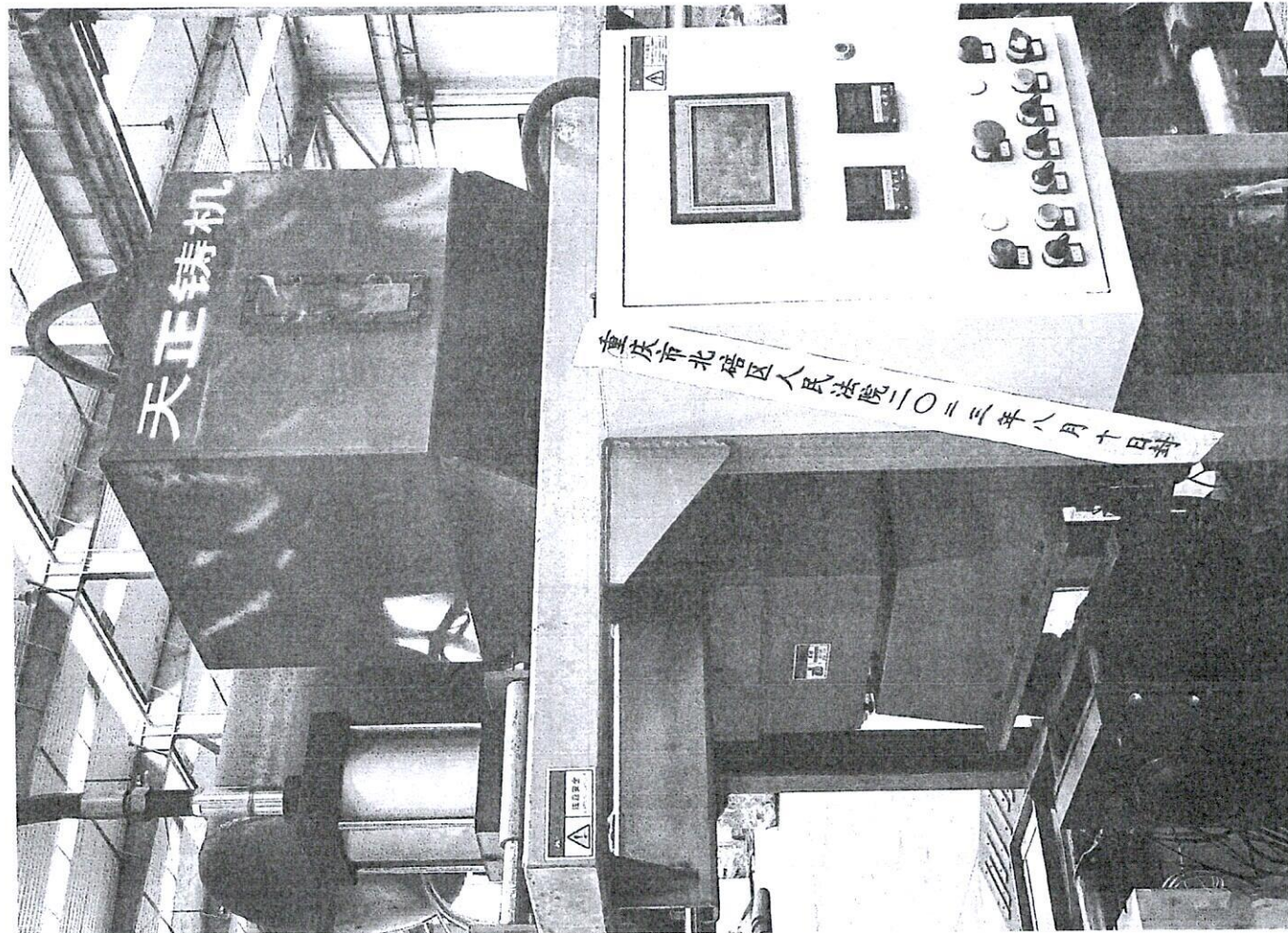

天正铸机

重庆市北碚区人民政府 二〇一三年八月十日

景县光明模具制造有限公司

名称型号:

出厂编号:

出厂日期:

电话: 0318-4508123 159631829

地址: 河北省衡水市景县连镇乡赵官寺工

注: 模具收到
检验合格后
投产使用。

射芯机

型号:

规格尺寸:

加热功率:

出厂日期:

出厂编号:

年份:

月:

电话: 13883532315

河北省衡水市景县连镇乡赵官寺工

● 设备名称 水平分射芯机
 设备型号 B60-200-B型
 设备重量 1.5T
 设备功率 20KW
 设备编号 B60-20211121

广纳百川

百利科技

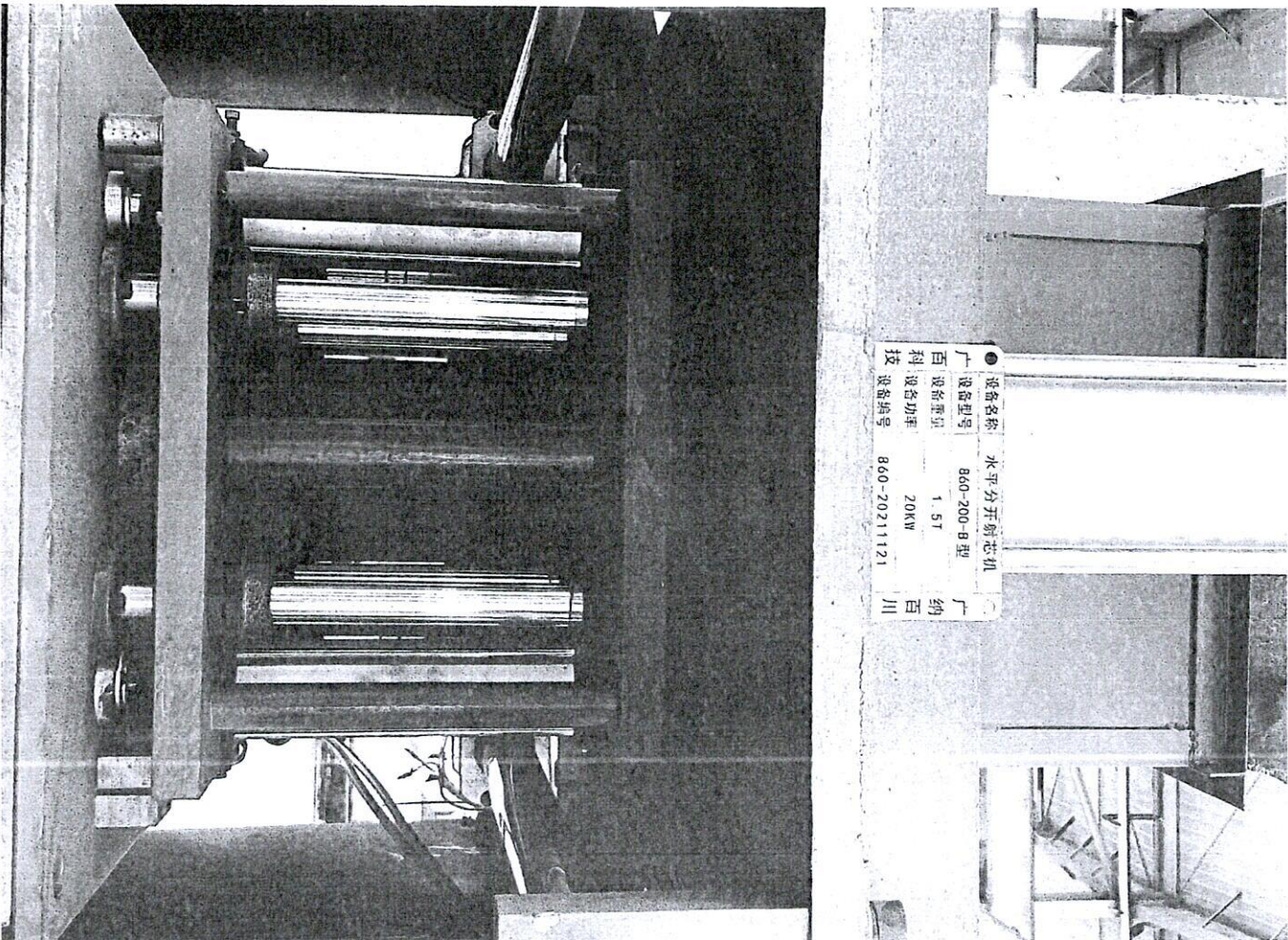

百射芯机

型 号 规格尺寸
 外形尺寸 加砂功率
 出厂编号 出厂日期 年 月
 重庆市北碚区歌乐山镇新华模具制造厂
 电话：13883532315

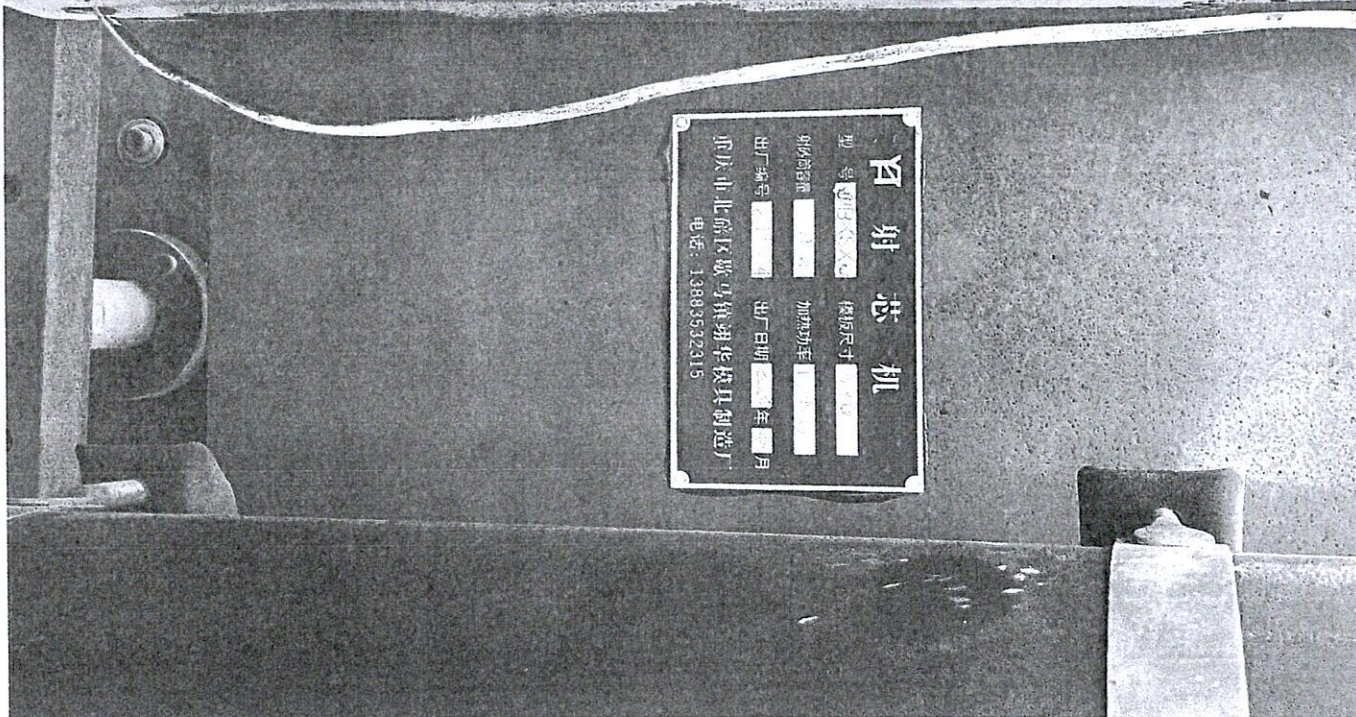

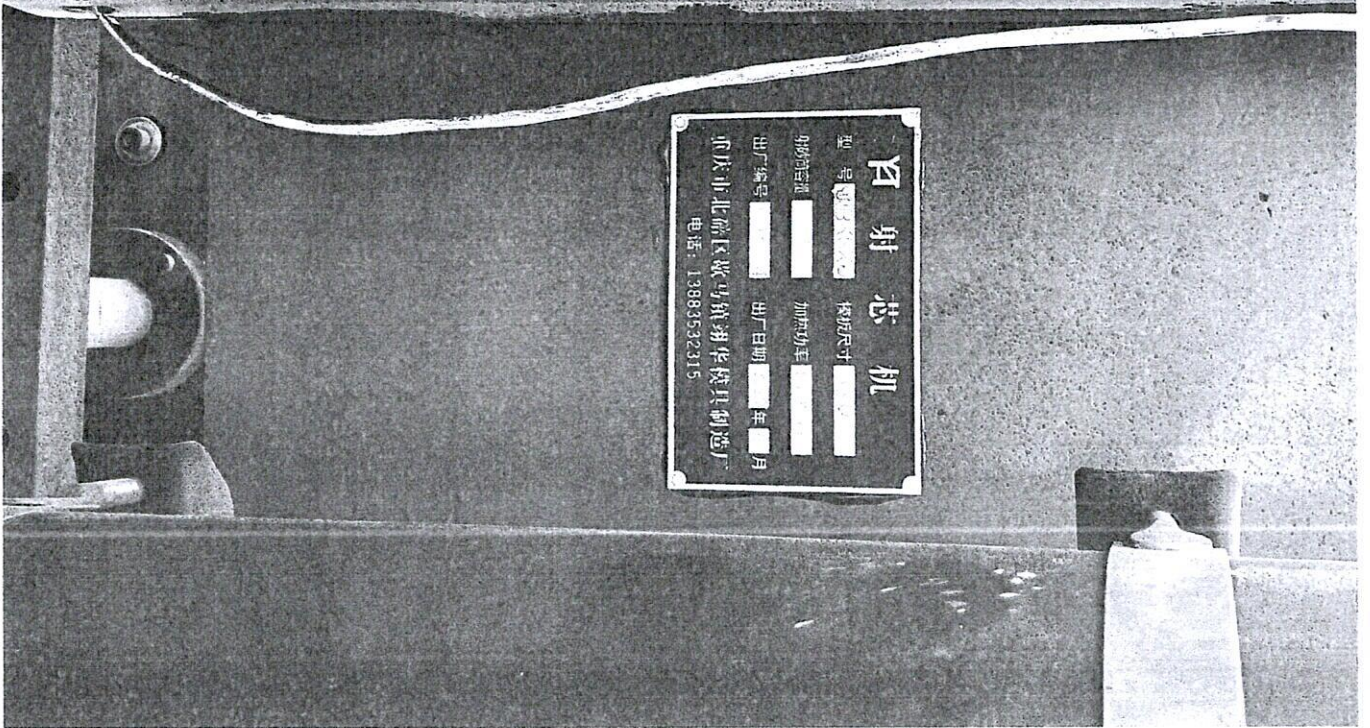

射 芯 机

型 号 规格尺寸

机身管径 加热功率

出厂编号 出厂日期 年 月

重庆市北碚区歇马镇润华模具制造厂

电话: 13883532315

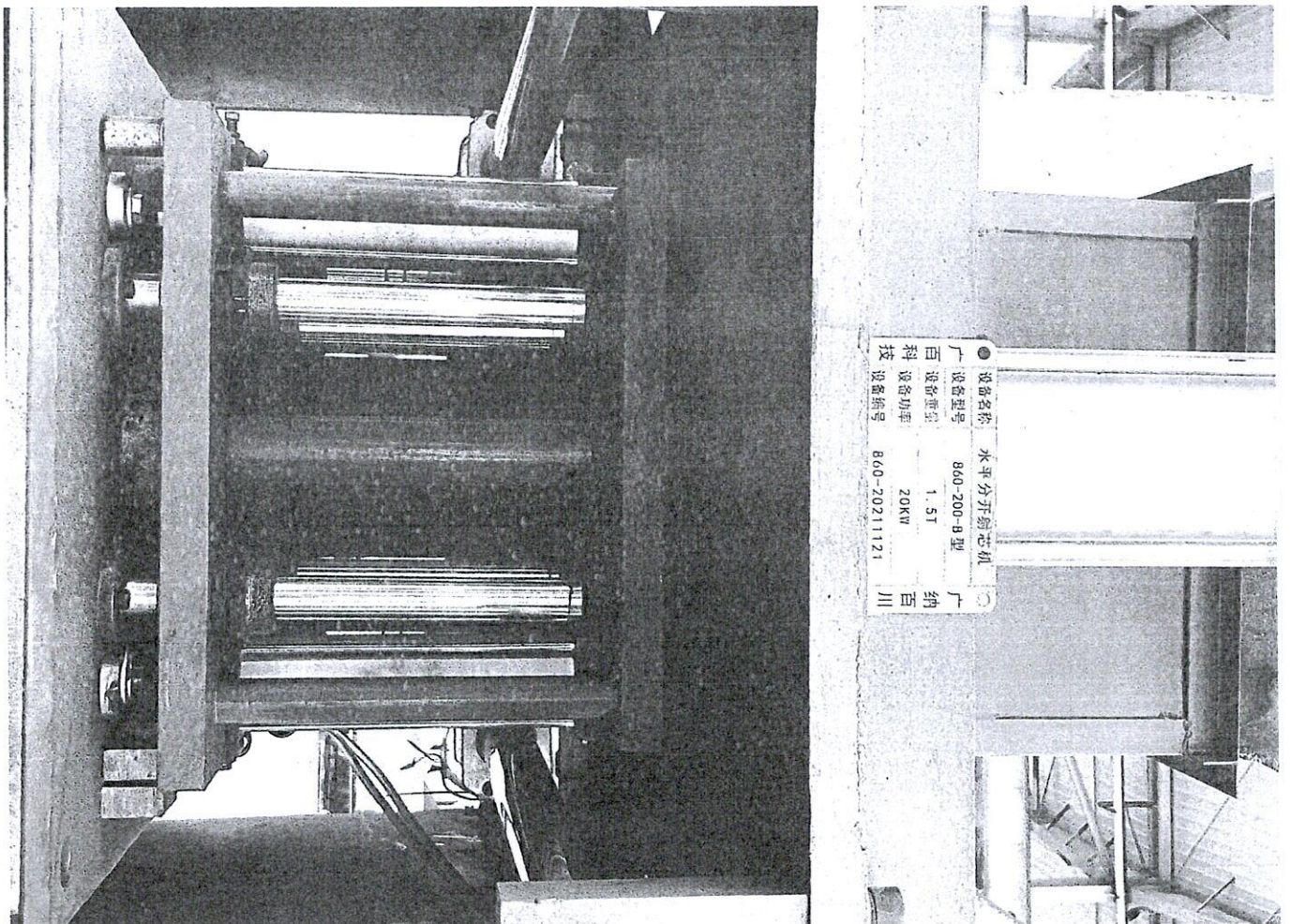

设备名称	永平分牙剥芯机
广 设备型号	860-200-B型
百 设备重量	1.5T
科 设备功率	20KW
技 设备编号	B60-20211121

广 纳 百 川

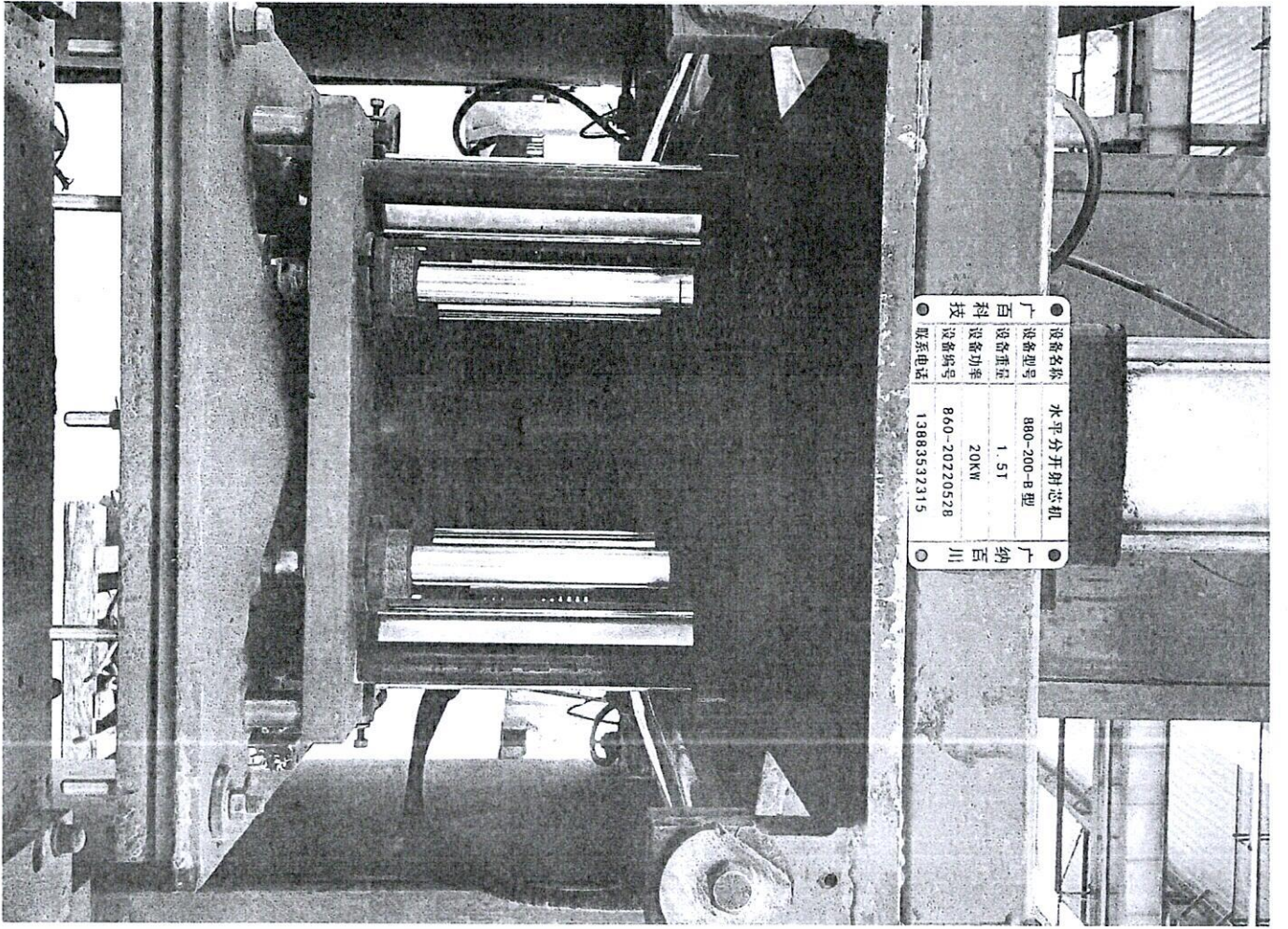

设备名称	水平分开射芯机	广纳百川
设备型号	880-200-B型	
设备重量	1.5T	
设备功率	20KW	
设备编号	860-20720528	
联系电话	13883532315	

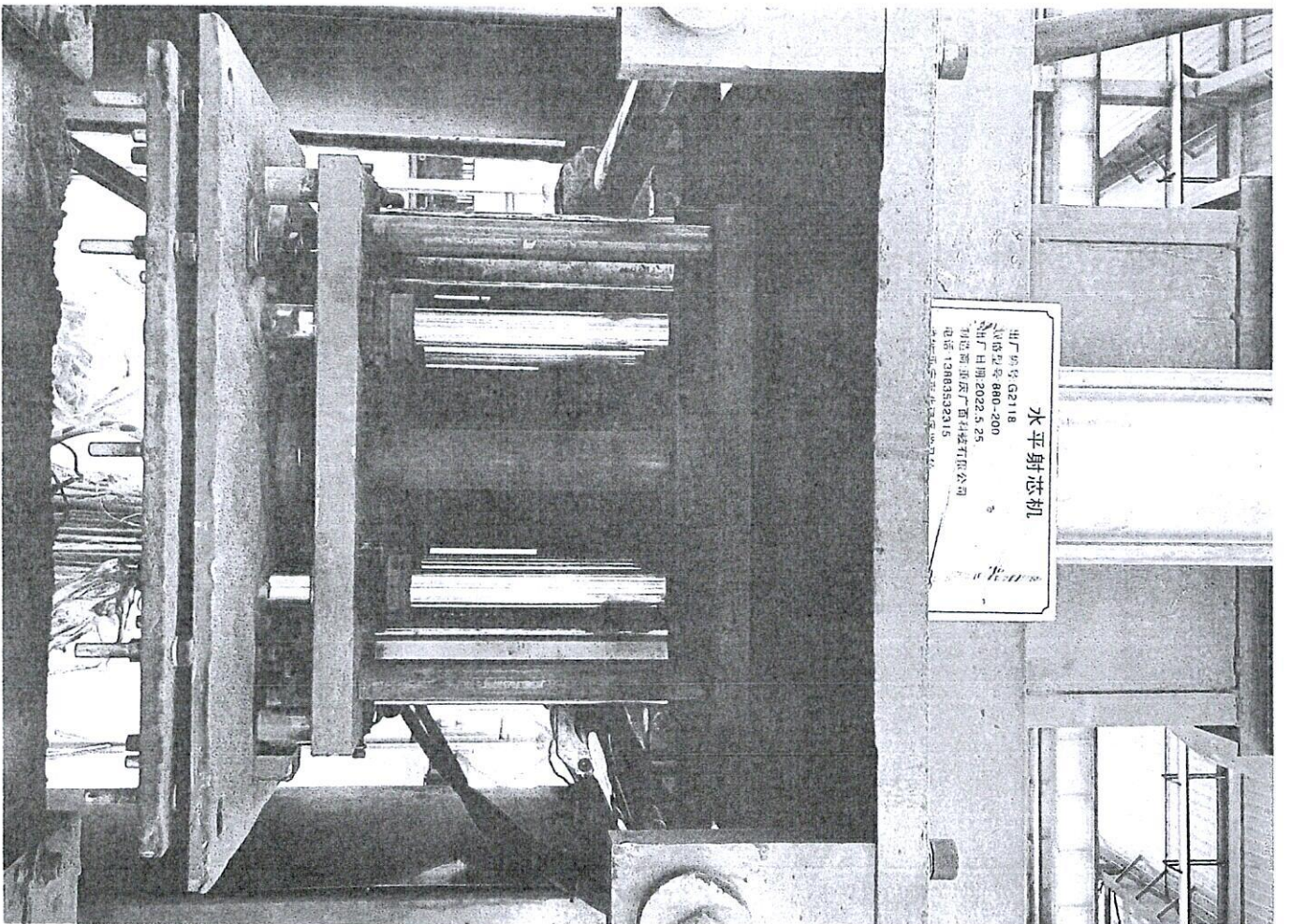

水平射芯机

出厂编号 G2118
设备型号 880-200
出厂日期 2022.5.25
制造商重庆广纳百川科技有限公司
电话 13883532315