



查封（扣押）财产清单

(2024)鄂0303执350号

编号	财物名称	规格	型号	数额	数量	单位	备注
1	数控机床	C6246	-B	2		台	
2	数控环缝焊机	1600MM		2		台	
3	雷翔焊机	WSME	-500	1		台	
4	芬兰焊机	kemppi	fastms9	3		台	
5	佳士焊机	WSME	-315	1		台	
6	压力机			2		台	
7	数控车床	CK6150E		1		台	

被查封（扣押、冻结）财产人（或其他成年家属）：

在场人员： 王王 王伟 王伟

(签字)

2024年2月29日

执行人员：

2024.2.29

(签字)

书记员：

张斌

(签字)

2024年2月29日

注：本清单一式两份，一份交被执行人，一份随查封裁定书存卷。



查封（扣押）财产清单

(2024) 鄂 0303 执 350 号

编号	财物名称	规格	型号	数额	数量	单位	备注
8	数控刨床大连	CW6163E		1	1	台	
9	有缝焊机	1.6米		1	1	台	
10	液压站			1	1	台	
11	数控四辊卷板机	1.6米		1	1	台	
12	开式倾压机	J231-25A		1	1	台	
13	数控缩口机	700-800		1	1	台	
14	315T压机			1	1	台	

被查封（扣押、冻结）财产人（或其他成年家属）：

在场人员： 王五 王伟 张强

(签字)

2024年2月29日

执行人员： 张强 2024.2.29 张强 (签字)

书记员： 张强 (签字)

2024年2月29日

注：本清单一式两份，一份交被执行人，一份随查封裁定书存卷。



查封（扣押、冻结）财产清单

(2024)鄂0303执350号

编号	财物名称	规格	型号	数额	数量	单位	备注
15	2.5米剪板机				1	台	
16	油压焊机				1	台	
17	液压站				1	台	
18	液压站				1	台	
19	吸料机				1	台	
20	粉碎机		600型		1	台	
21	龙门铣床		XQ2010B		1	台	

被查封（扣押、冻结）财产人（或其他成年家属）：

在场人员： 王 王

王伟

王 王

(签字)

2024年2月29日

执行人员：

张明 2024.2.29

张明

(签字)

书记员：

张明

(签字)

2024年2月29日

注：本清单一式两份，一份交被执行人，一份随查封裁定书存卷。



查封（扣押）财产清单

(2024)鄂0303执350号

编号	财物名称	规格	型号	数额	数量	单位	备注
22	治源数控钻床	Sk20		1		台	
23	卧式车床(大连)	CD6140A		1		台	
24	卧式车床(大连)	CA6140A		1		台	
25	电焊机	佳士500		3		台	
26	电焊机	华运500		1		台	
27	电焊机	华运500		1		台	
28	电焊机	佳士500		1		台	

被查封（扣押、冻结）财产人（或其他成年家属）：

在场人员：赵玉

王伟 刘伟

(签字)

2024年2月29日

执行人员：

2024.2.29

(签字)

书记员：张

(签字)

2024年2月29日

注：本清单一式两份，一份交被执行人，一份随查封裁定书存卷。



查封（扣押）财产清单

(2024)鄂0303执350号

编号	财物名称	规格	型号	数额	数量	单位	备注
29	电焊机	佳士	500		1	台	
30	电焊机	华远	500		1	台	
31	电焊机	佳士	500		1	台	
32	电焊机	华远	500		1	台	
33	电焊机	华远	500		1	台	
34	电焊机	佳士	500		1	台	
35	锯床力士达	G24232			1	台	

被查封（扣押、冻结）财产人（或其他成年家属）：

在场人员： 王 王 王

(签字)

2024年2月29日

执行人员： [Signature] 2024.2.29 [Signature] (签字)

书记员： [Signature] (签字)

2024年2月29日

注：本清单一式两份，一份交被执行人，一份随查封裁定书存卷。



查封（扣押、冻结）财产清单

(2024)鄂0303执350号

编号	财物名称	规格	型号	数额	数量	单位	备注
36	锯床	办力	G24235	1	1	台	
37	立式金钢镗床		T716	1	1	台	
38	立式金钢镗床		T716A	1	1	台	
39	配电柜	变压器		1	1	套	
40	空压机			1	1	套	
41	永磁变频螺杆机(空气压缩机)		日信·创普-30E	1	1	台	
42	塑料挤出成型中空成型机		TJ-1-B1000RS	1	1	台	

被查封（扣押、冻结）财产人（或其他成年家属）：

在场人员：

(签字)

2024年2月29日

执行人员： 2024.2.29 (签字)

书记员： (签字)

2024年2月29日

注：本清单一式两份，一份交被执行人，一份随查封裁定书存卷。



查封（扣押）财产清单

(2024)鄂0303执350号

编号	财物名称	规格	型号	数额	数量	单位	备注
43	模具油箱主体				1	台	
44	模具油箱主体				1	台	
45	模具油箱主体				1	台	
46	光纤激光打标机	21-1-20F			1	台	
47	交直流两用TIG 弧焊电源(焊机)	ADP-400			3	台	
48	校直机				1	台	
49	压力机	J5007A			1	台	

被查封（扣押、冻结）财产人（或其他成年家属）：

在场人员： *王* *王* *王*

(签字)

2024年2月29日

执行人员：

张 2024.2.29

李

(签字)

书记员：

张

(签字)

2024年2月29日

注：本清单一式两份，一份交被执行人，一份随查封裁定书存卷。



查封（扣押、冻结）财产清单

(2024)鄂0303执350号

编号	财物名称	规格	型号	数额	数量	单位	备注
50	摇臂钻床	23050x16/1		1	1	台	
51	剪板机QC11Y-302500			1	1	台	
52	液压闸式剪板机	QC11Y-25x2500		1	1	台	
53	5T天车			3	3	台	
54	3T天车			1	1	台	
55	变频螺杆空压机	WKS22		1	1	套	
56	焊圆机			1	1	台	

被查封（扣押、冻结）财产人（或其他成年家属）：

在场人员： 王 玉 王伟 王伟

(签字)

2024年2月29日

执行人员：

张斌 2024.2.29

张斌

(签字)

书记员：张斌

(签字)

2024年2月29日

注：本清单一式两份，一份交被执行人，一份随查封裁定书存卷。



查封（扣押、冻结）财产清单

(2024)鄂0303执350号

编号	财物名称	规格	型号	数额	数量	单位	备注
57	空压机				1	台	
58	立升降台铣床	XD5032A			1	台	
59	铝铣床亚泰	X26350C			1	台	
60	卧式铣床	XD6079A			1	台	
61	厂房办公楼配套设施	4000m ²			1	处	

被查封（扣押、冻结）财产人（或其他成年家属）：

在场人员：

王 伟 王 伟 王 伟

(签字)

2024年 2月 29日

执行人员：

张 斌 2024年2月29日 张 斌

(签字)

书记员：

张 斌

(签字)

2024年 2月 29日

注：本清单一式两份，一份交被执行人，一份随查封裁定书存卷。

公 证 书

中华人民共和国湖北省十堰市公证处

公 证 书

(2024)鄂十堰证字第 990 号

42 申请人：王伟，男，1979 年 3 月 17 日出生，公民身份号码：
18，住址：湖北省

公证事项：保全证据

申请人王伟于 2024 年 2 月 27 日向我处称：其与被执行人湖北陆驰汽车零部件科技股份有限公司、江伟民间借贷纠纷一案，十堰市张湾区人民法院作出的（2023）鄂 0303 民初 4334 号民事判决书已经发生法律效力，因被执行人拒不履行生效法律文书所确定的义务，申请人王伟依法向十堰市张湾区人民法院申请强制执行，张湾区人民法院于 2024 年 2 月 22 日作出（2024）鄂 0303 执 350 号《执行裁定书》，裁定查封、冻结、划拨、扣留、提取被执行人湖北陆驰汽车零部件科技股份有限公司、江伟价值 4,267,071.5 元的财产或存款、债权、收入、股权、股息收益、公积金、保险或其他财产性利益。现十堰市张湾区人民法院决定于 2024 年 2 月 29 日上午对位于十堰市汉江路 53 号湖北陆驰汽车零部件科技股份有限公司的厂房及厂房内设备予以查封。为避免纠纷，特向十堰市公证处申请对十堰市张湾区人民法院查封上述厂房及设备的过程以及对厂房内设备清点登记过程进行保全证据公证。

根据《中华人民共和国公证法》、《公证程序规则》的规定，2024 年 2 月 29 日上午，十堰市公证处本公证员、公证员助理翁雪、公证人员张梅随同十堰市张湾区人民法院执行法官张磊、法官助理孙军、法警虞金鑫、张世斌以及申请人王伟来到位于十堰市张湾区八亩地创业园的湖北陆驰汽车零部件科技股份有限公司厂区内。一名男士在现场，其自称是湖北陆驰汽车零部件科技股份有限公司负责人，名叫江伟。执行法官张磊向其出示执行证件及（2024）鄂 0303 执 350 号《执行裁定书》，并告知江伟，张湾区人民法院今天将依法对湖北陆驰汽车零部件科技股

份有限公司厂房、办公楼及配套设施以及属于其公司所有的部分设备依法进行查封，请其予以配合，并向其释明了相关法律规定及权利义务。江伟表示愿意配合法院查封。

之后，江伟安排其公司工作人员赵玉（公民身份号码：4213X）对需要查封的67台设备、一台3吨天车及三台5吨天车进行了指认，执行人员对赵玉指认的上述设备进行了查封。随后，由赵玉为清点人、张梅为记录人，对上述查封的设备进行了登记，张梅现场制作了《物品清单》一份，共3页。

执行人员现场制作了《查封(扣押、冻结)财产清单》及《查封公告》后，执行法官张磊询问江伟，《查封(扣押、冻结)财产清单》中登记的设备是否属于湖北陆驰汽车零部件科技股份有限公司所有，江伟称清单上登记的设备均属于其公司所有，王伟、江伟、赵玉均在上述《查封(扣押、冻结)财产清单》上签字。执行法官张磊告知江伟，对上述已清点出的机器设备，其可以正常使用，但要妥善保管，不得进行转移、损毁、出借、出租、设定权利或者其他有碍执行的行为，否则将追究其法律责任，江伟表示知晓，王伟表示同意以上查封的设备暂由湖北陆驰汽车零部件科技股份有限公司保管使用。法官助理孙军现场制作《执行笔录》一份，共3页，江伟、王伟均在该笔录上签字。

最后，执行人员将十堰市张湾区人民法院作出的(2024)鄂0303执350号《执行裁定书》及《查封公告》张贴在湖北陆驰汽车零部件科技股份有限公司厂区大门上。

本公证员对湖北陆驰汽车零部件科技股份有限公司厂房现状、上述查封过程及查封的机器设备外观现状进行了拍摄；公证员助理翁雪对上述查封的机器设备外观现状进行了拍照，共获取照片227张，并由其在我处将拍摄所得视频、数码照片刻录成数码光盘一式三份，共3张，并将拍摄所得照片排版后打印一式三份，每份32页，共96页。

兹证明，与本公证书相粘连的《物品清单》复印件（详见附件1）的内容与保存在我处的原件内容一致，原件系公证员人员张梅现场制作所得，原件上十堰市张湾区人民法院执行法官张磊、申请人王伟、清点人赵玉、记录人张梅、本公证员的签

名均属实；与本公证书相粘连的数码照片打印件（详见附件2）内容系本公证员现场拍照所得，与现场实际情况相符；与本公证书相粘连的数码光盘（详见附件3）里所记载的视频内容系本公证员现场拍摄所得，照片系公证员助理翁雪现场拍摄所得，均与现场实际情况相符。

- 附件：一、《物品清单》复印件一份，共3页；
二、彩色照片打印件一份，共32页；
三、数码光盘一份，共1张。

中华人民共和国湖北省十堰市公证处

公证员



物品清单

地址：十堰市张湾区八里地创业园十堰市陆驰工贸有限公司厂区内 2024年2月29日

编号	物品名称	品牌/规格/型号	数量	备注
1	数控机床	C6245-B	2台	序号1,2
2	数控弧缝焊接机	1600MM	2台	序号3,4
3	雷翔焊机	WSME-500	1台	序号5
4	芬兰焊机	kemppiFastmi9	2台+1台	序号6,7,12
5	佳士焊机	WSME-315	1台	序号8
6	压力机		1台+1台	序号9,14
7	数控车床	CK6150E	1台	序号10
8	数控卧式车床大连	CW6163E	1台	序号11
9	有缝焊接机	1.6米	1台	序号13
10	液压缸		1台	序号15
11	数控回棍卷板机	1.6米	1台	序号16
12	开式可倾压力机	J231-25A	1台	序号17
13	数控缩口机	700-800	1台	序号18
14	315T压力机		1台	序号19
15	2.5米剪板机		1台	序号20
16	油口转枪焊		1台	序号21
17	液压站		1台	序号22
18	液压站		1台	序号23
19	吸料机		1台	序号24
20	粉碎机	600型	1台	序号25

执行法官：

清点人：

公证人员：

记录人：

申请人：

物品清单

地址：十堰市张湾区八南地创业园十堰市陆驰工贸有限公司厂区内 2024年2月29日

编号	物品名称	品牌/规格/型号	数量	备注
1	永磁变频螺杆机(空气压缩机)	日信·创普-30E	1台	序号26
2	塑料挤出吹塑中空成型机	TJ-KB1000 Φ5	1台	序号27
3	模具 油箱主体100L		1台	序号28
4	模具 油箱主体180L		1台	序号29
5	模具 油箱主体140L		1台	序号30
6	光纤激光打标机	4H-20F	1台	序号31
7	交流两用TIG弧焊电源(焊机)	ADP-400	1台+1台+1台	序号32、33、34
8	校直机		1台	序号35
9	压力机	J5007A	1台	序号36
10	摇臂钻床	Z3050x16/1	1台	序号37
11	剪板机QC11Y-202500	Q	1台	序号38
12	液压闸式剪板机	QC11Y-25x2500	1台	序号39
13	5T天车		3台	
14	3T天车		1台	
15	变频螺杆空压机	ANKS22	1套	序号40
16	焊圆机		1台	序号41
17	空压机		1台	序号42
18	立式升降台铣床	XD5032A	1台	序号43
19	卧式铣床亚泰	X26350C	1台	序号44
20	卧式铣床	XD6079A	1台	序号45

执行法官：

[Signature]

公证人员：

金娟

清点人：

王

记录人：

张梅

申请人：

王伟

物品清单

②

地址：十堰市张湾区人商地创业园+十堰市陆驰工贸有限公司厂区内 2024年2月29日

编号	物品名称	品牌/规格/型号	数量	备注
1	龙门铣床	XQ 2010B	1台	序号46
2	浩源数控钻床	SK20	1台	序号47
3	卧式车床(大连)	CD6140A	1台	序号48
4	卧式车床(大连)	CA6140A	1台	序号49
5	电焊机	佳士500	3台	序号50
6	电焊机	华远500	1台	序号51
7	电焊机	华远500	1台	序号52
8	电焊机	佳士500	1台	序号53
9	电焊机	佳士500	1台	序号54
10	电焊机	华远500	1台	序号55
11	电焊机	佳士500	1台	序号56
12	电焊机	华远500	1台	序号57
13	电焊机	华远500	1台	序号58
14	电焊机	佳士500	1台	序号59
15	锯床利士达	GZ4232	1台	序号60
16	锯床协力	GZ4235	1台	序号61
17	立式金刚石镗床	T716	1台	序号62
18	立式金刚石镗床	T716A	1台	序号63
19	配电箱、变压器		1套	序号64
20	空压机		1套	序号65

执行法官：



清点人：



公证人员：



记录人：

张梅

申请人：

王伟

湖北陆驰汽车零部件科技股份有限公司厂区

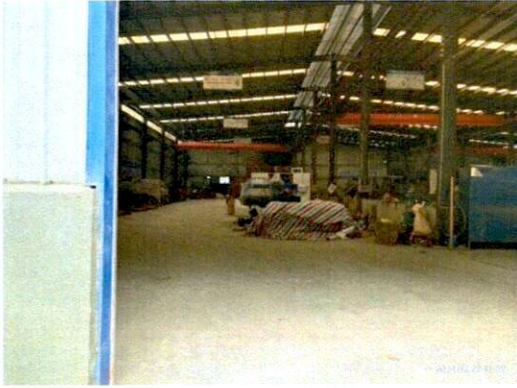

6号设备 芬兰焊机:



7号设备 芬兰焊机:

8号设备 佳士焊机:

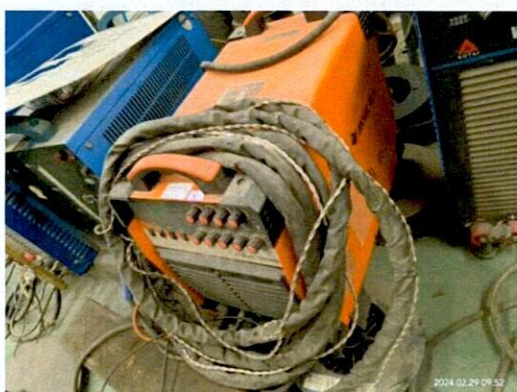

10号设备 数控车床:



9号设备 压力机:





11 号设备 数控卧室车床大连:

12 号设备 芬兰焊机:





14号设备 压力机:

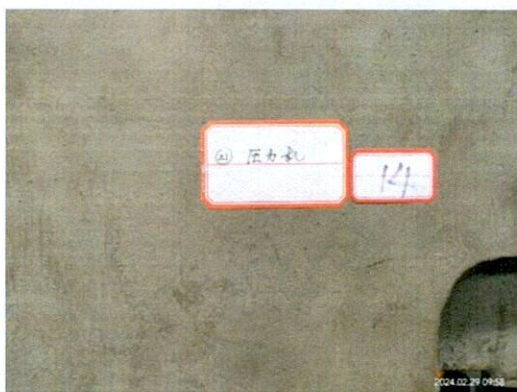

13号设备 直缝焊接机:

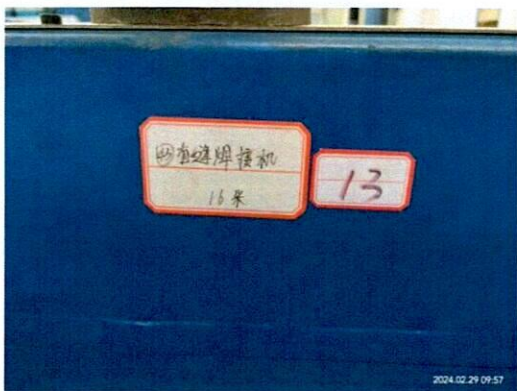

15 号设备 液压站:



16 号设备 数控四棍卷板机:





17号设备 开式可倾压力机:



18号设备 数控缩口机:





20 号设备 2.5 米剪板机:

19 号设备 315T 压力机:



22号设备 液压站:



21号设备 油口转枪焊:



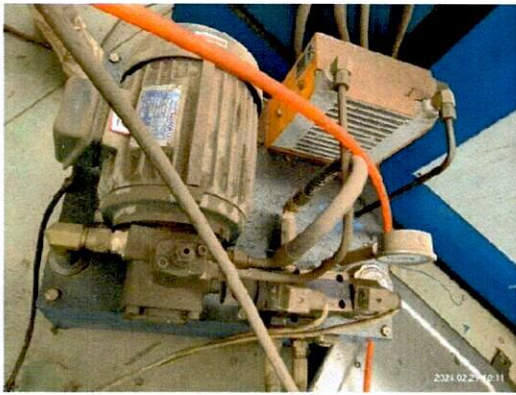

24号设备 吸料机:



23号设备 液压站:





25 号设备 撕碎机:



26 号设备 永磁变频螺杆机 (空气压缩机):





27 号设备 塑料挤出吹塑中空成型机:

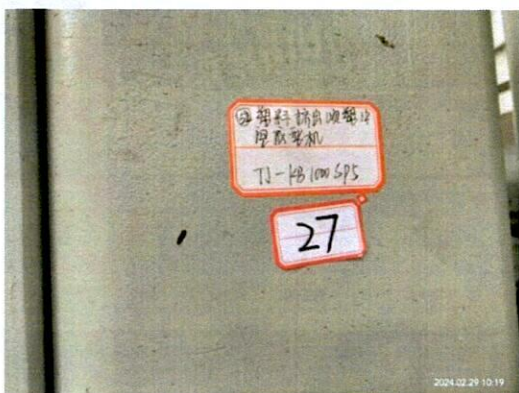

28 号设备 模具 油箱主体 100L:





30号设备 模具 油箱主体 140L:



29号设备 模具 油箱主体 180L:



31号设备 光纤激光打标机:



32号设备 交直流两用 TIG 弧焊电源（焊机）:



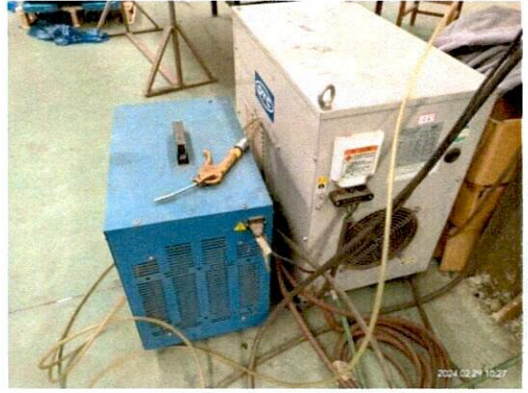

34 号设备 交直流两用 TIG 弧焊电源（焊机）：

33 号设备 交直流两用 TIG 弧焊电源（焊机）：





36号设备 压力机:



35号设备 校直机:





38号设备 剪板机 QC11Y-302500:

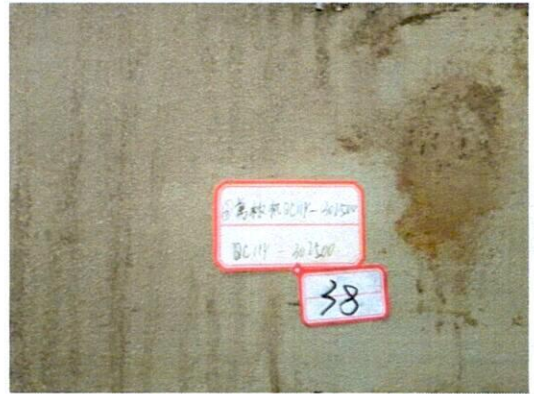

37号设备 摇臂钻床:



39号设备 液压闸式剪板机:





3T 天车:



40 号设备 变频螺杆空压机:



5T 天车:





41号设备 焊圆机:

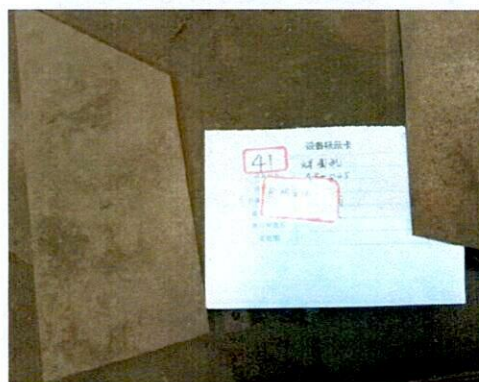



43 号设备 立式升降台铣床:



42 号设备 空压机:



44 号设备 钻铣床亚泰:



45 号设备 卧式铣床:



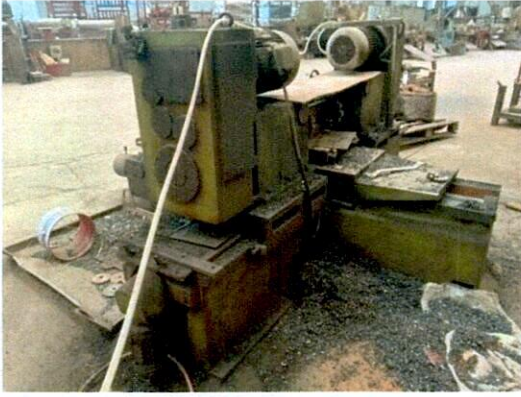

46号设备 龙门铣床:



47号设备 浩源数控钻床:





48 号设备 卧式车床 (大连):



49 号设备 卧式车床 (大连):





50号设备 电焊机（三台）：

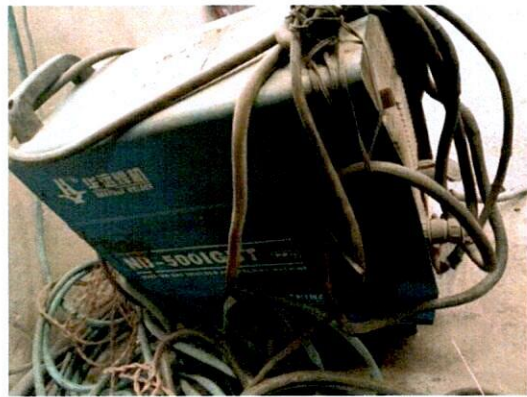

52号设备 电焊机：



51号设备 电焊机：



53号设备 电焊机:



55号设备 电焊机:



54号设备 电焊机:



56号设备 电焊机:

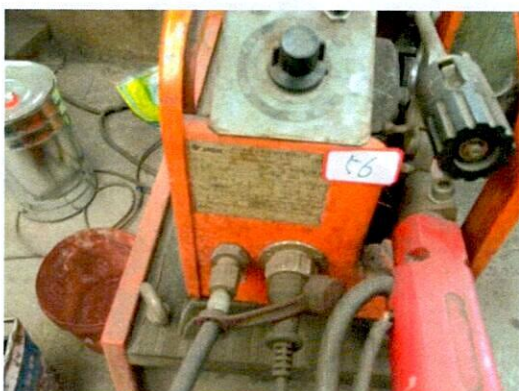



58号设备 电焊机:



57号设备 电焊机:



59号设备 电焊机:





61号设备 锯床协力:



60号设备 锯床利士达:

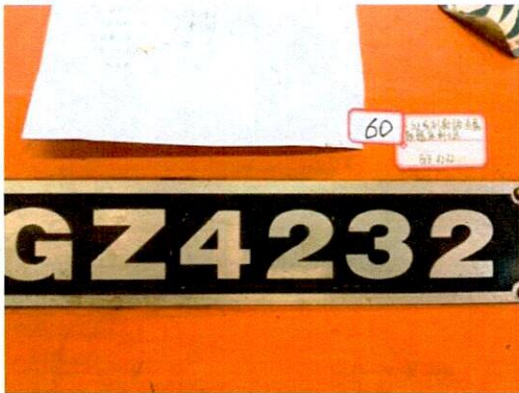

62号设备 立式金刚石镗床:





63 号设备 立式金刚石镗床:

64 号设备 配电柜、变压器：

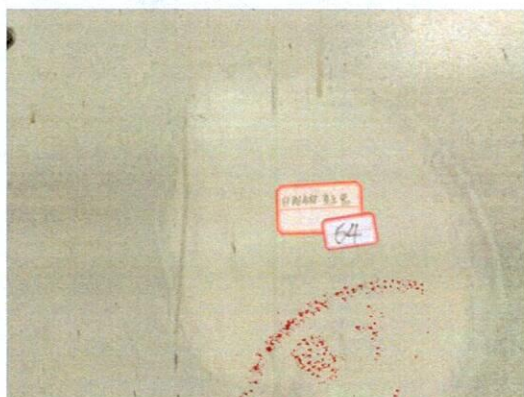

65 号设备 空压机：

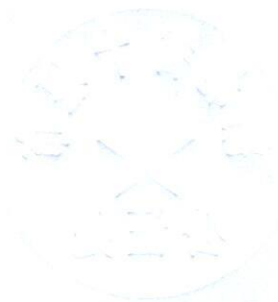

十堰市公证处封签

